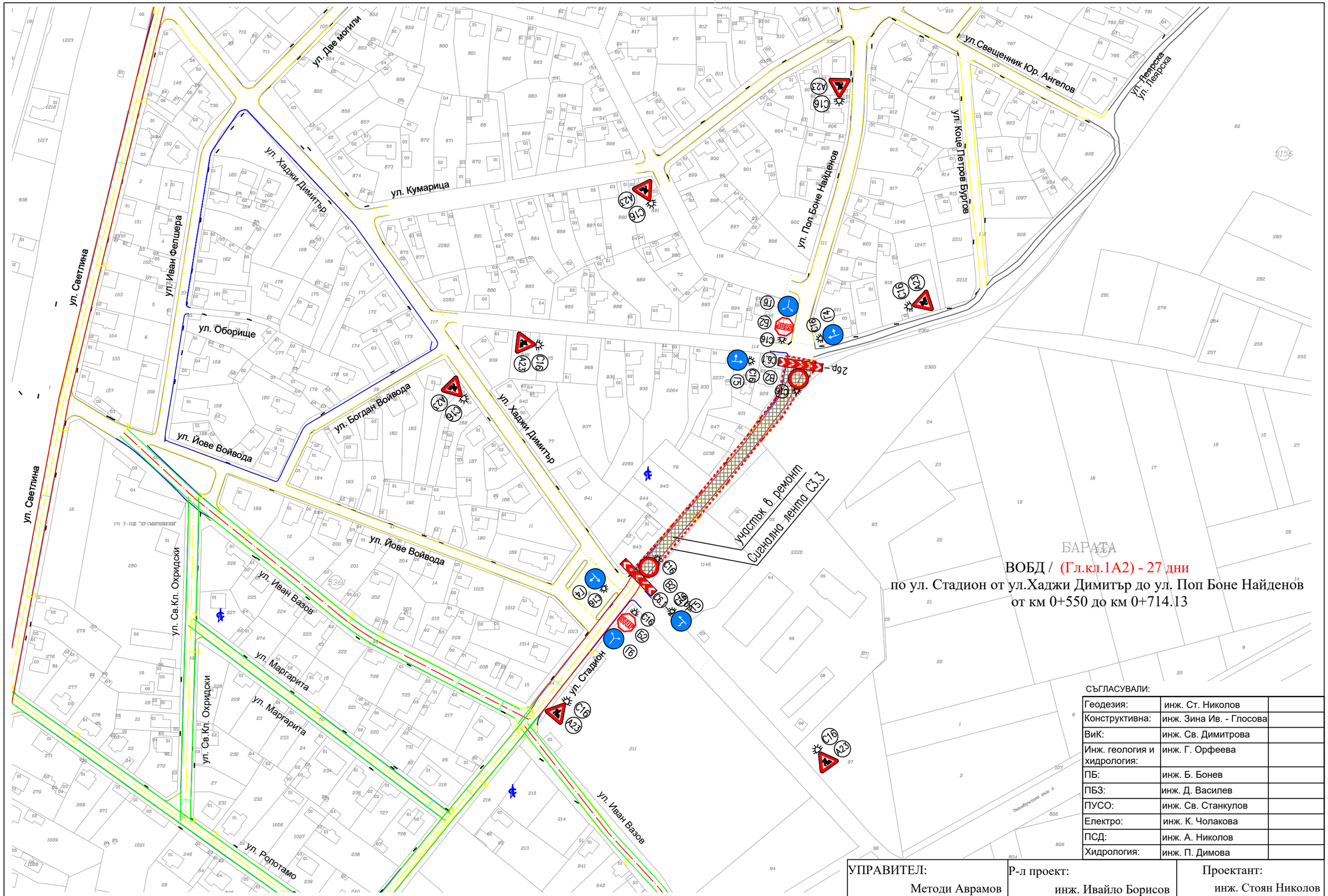

СЪГЛАСУВАЛИ:

Геодезия:	инж. Ст. Николов	
Конструктивна:	инж. Зина Ив. - Глосова	
ВиК:	инж. Св. Димитрова	
Инж. геология и хидрология:	инж. Г. Орфеева	
ПБ:	инж. Б. Бонев	
ПБЗ:	инж. Д. Василев	
ПУСО:	инж. Св. Станкулов	
Електро:	инж. К. Чолакова	
ПСД:	инж. А. Николов	
Хидрология:	инж. П. Димова	

УПРАВИТЕЛ:	Р-л проект:	Проектант:
Методи Аврамов	инж. Ивайло Борисов	инж. Стоян Николов

ЕВРОПЕЙСКИ СЪЮЗ
ЕВРОПЕЙСКИ СТРУКТУРНИ И ИНВЕСТИЦИОННИ ФОНДОВЕ

Проект "Подпомагане регионалното инвестиционно планиране на отрасъл ВиК", финансиран от Оперативна програма "Околна среда 2014 - 2020", съфинансиран от Европейския съюз чрез европейските структурни и инвестиционни фондове
www.eufunds.bg

ОПЕРАТИВНА ПРОГРАМА ОКОЛНА СРЕДА

ВЪЗЛОЖИТЕЛ:
„СТОЛИЧНА ОБЩИНА"

ИЗПЪЛНИТЕЛ:
ДЗЗД "НОВИ ИСКЪР 2021"
гр. София 1000, ул. „Московска" № 47, ет.3
email: ni2021@proinfra.bg

ОБЕКТ:"Доизграждане на канализационната мрежа на гр.Нови Искър, р."Нови Искър"-СО"

ЧЕРТЕЖ:
Временна организация и безопасност на движението
по ул. Стадион от ул.Хаджи Димитър до ул. Поп Боне Найденов
от км 0+550 до км 0+714.13

Фаза: ТП М 1:2000
Част: Пътна / ВОБД
Чертеж: №44
Дата: 2022 г.